رؤية VISION 2030

رسما للمقاولات
Rasma Contracting

قسم الإنشاءات والبناء والتشطيبات





شركة الواجهة البراقة(رسما)



رسما للمقاولات
Rasma Contracting

رسما للمقاولات .... نرسم المستقبل بشكل جديد

تم تأسيس شركة رسما للمقاولات في مدينة جدة لكي تسهم في عجلة البناء وتحقيق رؤية المملكة ٢٠٣٠ م وتكون شريكاً في تحقيق ذلك الهدف .
نعمل في شركة رسما للمقاولات على تلبية إحتياجات السوق المحلي في مجال المقاولات العامة والتشطيبات والطرق وأعمال البنية التحتية ، ,ولدينا القدرة على تنفيذ العديد من المشاريع الحكومية والخاصة وبأعلى المعايير .
وضعت شركة رسما للمقاولات منذ بداية تأسيسها أهمية كبرى للدقة في العمل والأمانة في التنفيذ لإرضاء عملائها والحصول على ثقتهم . لن نقف عند هذا الحد حيث نؤكد لعملائنا بأننا سنواصل سعينا لتقديم الأفضل في جميع مجالات عملنا وتطوير أساليب التنفيذ لتحقيق نتائج تتجاوز كل التوقعات وفق أحدث الطرق والأنظمة وبأساليب فنية مبتكرة معتمدين على خبراتنا .

Rasma Contracting Company was established in the city of Jeddah in order to contribute to the wheel of construction and the realization of the Kingdom's vision 2030 AD, and to be a partner in achieving that goal.
We work in Rasma Contracting Company to meet the needs of the local market in the field of general contracting, finishing, roads and infrastructure works, and we have the ability to implement many government and private projects with the highest standards.
Since its inception, Rasma Contracting Company has placed great importance on accuracy in work and honesty in implementation in order to satisfy its customers and gain their trust. We will not stop there, as we assure our customers that we will continue our endeavor to provide the best in all areas of our work and develop implementation methods to achieve results that exceed all expectations according to the latest methods and systems and innovative technical methods, relying on our expertise.

رؤيتنا هي الإسهام في الحركة العمرانية المتنامية في المملكة العربية السعودية ومدينة جدة بالتحديد التي تشهد مؤخرا ً طفرة عمرانية لكي تواكب رؤية المملكة ٢٠٣٠ م .
والشركة عازمة على أن تكون جزءا ً من هذه الرؤية والتي سوف تنقل المملكة العربية السعودية نقلة نوعية خصوصا ً في مجال التنمية العمرانية الفريدة والمميزة , معتمدين على ذلك خبراتنا الطويلة في مجال المقاولات .

Our vision is to contribute to the growing urban movement in the Kingdom of Saudi Arabia, and the city of Jeddah in particular, which has recently witnessed an urban boom in order to keep pace with the Kingdom's vision 2030 AD.

The company is determined to be part of this vision, which will transfer the Kingdom of Saudi Arabia a quantum leap, especially in the field of unique and distinctive urban development.
Relying on our long experience in the field of contracting.



رسما للمقاولات
Rasma Contracting

أهـدافنـا Our Goals

تسعى الشركة لتحقيق العديد من الأهداف منذ بداية تأسيسها ومن ضمن هذه الأهداف :

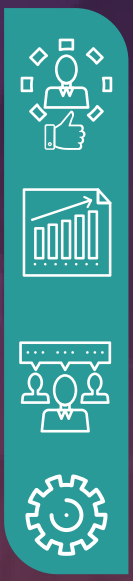

إرضاء العملاء من خلال الإلتزام بما تم الإتفاق عليه وتنفيذ الأعمال بأعلى درجات الدقة والجودة .

التطوير المستمر والإستعانة بأفضل ماهو موجود في السوق من المواد والمعدات والتقنيات .

الإستماع إلى آراء وإقتراحات العملاء ومتطلباتهم وتوفيرها بأفضل السبل .

توسيع نشاط عملنا ليشمل جميع أنشطة مجال المقاولات والبناء وتنفيذ المشاريع الكبرى .

The company seeks to achieve many goals since the beginning of its establishment, and among these goals:

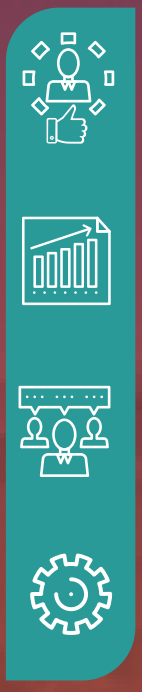

Satisfying customers by adhering to what has been agreed upon and implementing the works with the highest levels of accuracy and quality.

Continuous development and use of the best materials, equipment and technologies available in the market.

Listening to the opinions and suggestions of customers and their requirements and providing them in the best way.

Expanding our work activity to include all activities in the field of contracting, construction and implementation of major projects.

رسما للمقاولات
Rasma Contracting

خـدماتنـا Our Services

شـركة رسـما للمقـاولات تقـوم بتنفـيذ جمـيع أعمال المقـاولات العـامة مـن تشييد وبنـاء وتشطيبات أعمال الطـرق والبنية التحتيـة ، وفق أحـدث أسـاليب التنفـيذ وبإسـتخدام أفضل المواد .

نسعى دائما ً لتقـديم المـزيد من الخدمات والأعمال لكي نلبي إحتياجات السـوق المحلي ومتطلبات البناء .

Rasma Contracting Company carries out all general contracting works, including construction, building and finishing works of roads and infrastructure, according to the latest implementation methods and using the best materials. We always strive to provide more services and works in order to meet the needs of the local market and construction requirements.





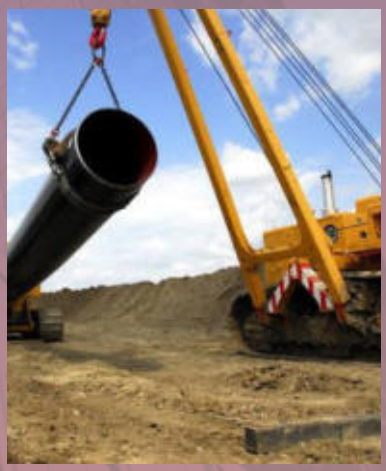







رسما للمقاولات
Rasma Contracting

The Services الخـدمات



General Contracting المقاولات العامة



Infrastructure أعمال البنية التحتية



Electricity Works أعمال الكهرباء



Water Excavations الحفر وتمديدات المياه



Finishing Works أعمال التشطيبات



Air Conditioning أعمال التكييف والتبريد

رسما للمقاولات
Rasma Contracting



بناء الكباري والجسور Bridges construction



أعمال الطرق والسفلته Roads & Asphalt



الهدم والترميم Demolition & restoration



أعمال الواجهات Facade Workings



رسما للمقاولات
Rasma Contracting



وزارة التجارة
Ministry of Commerce

شهادة تسجيل الشركة
Company Registration Certificate

الرقم الموحد: ٧٠٢٨٧٣٤٥٢٨
رقم المنشأة: ٤٠٣٠٤٧٠٧٦٠
التاريخ: ١٤٤٣/٠٩/٢٠ هـ

الاسم التجاري للشركة: شركة الواجهة البراقة للمقاولات العامة شركة شخص واحد
نوعها: ذات مسئولية محدودة
جنسيتها: سعودي
مدة الشركة: ٩٩ سنة
تبدأ من: ١٤٤٣/٠٩/٢٠ هـ
وتنتهي في: ١٥٤٥/١٠/٠٤ هـ
مركزها الرئيسي: ٢٦٨١، ابن مهزيار، حي المروة، ٨٧٥٣
هاتف:
الرمز البريدي: ٢٣٥٤٢
ص.ب:
النشاط: للاطلاع على بيانات الأنشطة الرجاء مسح الرمز التجاري
رأس المال: ١٠٠,٠٠٠ ريال سعودي
المديرون: 1 مهدي بن محمد بن احمد هاشم

2	
4	
6	
8	
10	
12	
14	
16	

سلطات المدير/المديرون: حسب ما نص عليه عقد الشركة

يشهد مكتب السجل التجاري بمدينة: جدة
وتنتهي صلاحية الشهادات في: ١٤٤٥/٠٩/٢٠ هـ
بأنه تم تسجيل الشركة المذكورة أعلاه بمدينة: جدة
بموجب الإيصال رقم: ١٠٨٠٤٨٦٧٩
وتاريخ: ١٤٤٣/٠٩/٢٥ هـ

To Verify The Information Of This Certificate Visit
Kingdom of Saudi Arabia | www.mc.gov.sa MCgov1A

شهادة تسجيل الشركة Company Registration Certificate





AL-QUDS POLYCLINIC
& Examination Center
For Labors & Catering Staff
Mohamed A. Yaseen & Partners Co. Br. For Medical Services
Faisaliah 6 Makaronah St. (North Hyper Panda)
Jeddah - Saudi Arabia
C.C. No. 65865

مجمع القدس الطبي العام
ومركز فحص العمالة وعمال التغذية
فرع شركة محمد عبد الرحيم ياسين وشركاه للخدمات الطبية
الفيصلية ٦ شارع المكرونة (شمال هايبر بندة)
جدة - المملكة العربية السعودية
رقم العضوية ٦٥٨٦٥

التاريخ : 1444/03/12هـ الموافق :2022/10/08م

الى من يهمه الامر

السلام عليكم ورحمة الله وبركاته

نحن مجمع القدس الطبي العام نفيد بأن شركة/ الواجهة البراقة للمقاولات العامة قد تعاقدت معنا لتنفيذ اعمال واجهات الالمنيوم واعمال الكلادينج والزجاج واعمال cnc في مشروعنا المجمع الطبي في مدينة جدة حي الفيصليه حسب التصاميم والمخططات وتم التنفيذ بكل دقه واتقان حسب المواصفات المطلوبه

وقد تم اصدار هذا الخطاب بناء على طلب شركة الواجهة البراقة للمقاولات العامه ودون ادنى مسئولية علينا

وتفضلوا بقبول فائق الاحترام والتقدير

مدير مجمع القدس الطبي العام

س.ت ٤٠٣٠١٢١٩٦٧ - ص.ب ١٤٣١٧ جدة ٢١٤٢٤ - الرقم الموحد ٩٢٠٠٢٠١٦٦ - فاكس : ٦٩٧٧٩٩٩
C.R. 4030121967 - P.O.Box 14317 Jeddah 21424 - Free Cool 920020166 (6 Lines) - Fax 6977999

Al-Quds Polyclinic Certificate for our quality & percision working

شهادة مستوصف القدس الطبي على جودة وإتقان العمل المنفذ

رسما للمقاولات
Rasma Contracting

شركة ألمنيوم التيسير (تالكو)
AL TAISEER ALUMINIUM COMPANY (TALCO)

التاريخ: 2022-08-20

إلى من يهمه الأمـــر

نسخة إلى: مصنع الواجهة البراقة للمقاولات العامة

تحية طيبة وبعد...

نقوم في شركة ألمنيوم التيسير (تالكو)- الرياض بإنتاج الألمنيوم المسحوب ومعالجة الأسطح بمساحيق الدهان المختلفة مثل مسحوق (Polyester) ومسحوق (Super Durable) و(Hyper Durable Kynar) والتشطيبات المعدنية و الطلاء بأكسيد الألمنيوم ومسحوق الطلاء(Flash anodizing & Powder coating). كما أننا نقدم مجموعة مرنة من المنتجات التي تخدم نطاق واسع من متطلبات السوق. حيث نقوم باختبار منتجاتنا في مختبرنا الخاص لضمان مراقبة الجودة. ونحرص على ان تتوافق منتجاتنا مع المعايير الدولية.

كما أننا حائزون على عدة شهادات عالمية فيما يخص سحب ومعالجة أسطح الألمنيوم ومن أهمها:

ISO-9001/ QUALICOAT / QUALANOD / BSI/ COMPLYING WITH AAMA TEST REPOETS / SASO/ SA 8000 / ISO 14001/ C2C

نود اعلامكم اننا نقوم بتزويد مصنع الواجهة البراقة للمقاولات من قطاعات الألمنيوم والتي يتم سحبها في شركتنا حيث يتم تزويدهم بأوامر الشحن بعد كل توريد للمواد.

وقد قمنا بإصدار هذا الخطاب بناءً على طلب العميل. دون أدنى مسؤولية على شركتنا بذلك.

شاكرين ومقدرين حسن اهتمامكم

شركة ألمنيوم التيسير

إدارة المبيعات والتسويق

Date: 20-08-2022

To Whom It May Concern

Cc: Bright Front Company for General Contracting

Greetings

We Altaiseer Aluminium Company TALCO, are producing aluminium extrusion profiles and different surface decorative finishes like polyester Powder, Super Durable Powder, Hyper Durable Kynar and metallic finishes and flash anodizing & Powder coating. We offer a wide range of products to meet the market demands and serve the requirements. All our products are tested to ensure that they meet the international standards.

Here are some of the certificates regarding aluminium extrusion and decorative finishes:

ISO-9001/ QUALICOAT / QUALANOD / BSI/ COMPLYING WITH AAMA TEST REPOETS / SASO / SA 8000 / ISO 14001 / C2C

We would like to inform you that we are providing Bright Front Contracting Co. with aluminium for structural expansion joints profiles for which are extruded in our company with special dies upon their request, and they are our customers for more than ten years.

We issued this letter upon customer request. Without the any responsibility on our company.

With Regards,

Altaiseer Aluminium Company

Sales& Marketing Department

شركة مساهمة (مقفلة) رأس المال ٢٠٠,٠٠٠,٠٠٠ ريال
المدينة الصناعية الثانية شارع رقم ٢٤٥ - ص.ب ٦٤١٦ الرياض ١١٤٤٢
المملكة العربية السعودية - هاتف: ٢٦٥٥٥٥٠ ١١ ٩٦٦+ - فاكس: ٢٦٥ ١١ ٢٦٤٨+٩٦٦
سجل تجاري: ١٠١٠٠٠٩٧٣٧ - الرقم الضريبي: ٣٠٠٣٥١٠٦١٦٠٠٠٣

Saudi Joint Stock Co.(Closed) Capital SR 200.000.000
2nd Industrial Area, Street 245, P.O. Box : 6416 Riyadh 11442
Kingdom of Saudi Arabia, Tel : +966 11 265 5550 - Fax: 265 1648
C.R: 1010009737 - VAT No. 300351061600003

www.altaiseer.com
info@altaiseer.com



21 JAN 2023
RECEIVED
Salaiman
SAK A. El Mahdi
Consultant

جدارة
مشروع أعالي جدة

SAK

MATERIAL SUBMITTAL / SAMPLE APROVAL

TRADE القسم	ARCHITECTURAL	Submittal No / رقم الطلب: NEA-GS-830	Revision No / مراجعة رقم: 1
Specs. Code & Ref / رمز التوصيف والمرجع	B.O.Q. Code Ref / رمز التصنيف في جدول الكميات	Part No / رقم القسم	Date Submitted 16/JAN/2023 تاريخ التقديم
			Date Returned تاريخ الإرجاع

No. رقم	Description البيان	Details التفاصيل
	APPROVAL FOR ALWAJIHAH ALBARAAQAH	Submitted for الغاية من التقديم
	SUPPLIER / FABRICATOR FOR ALUNINUM WINDOW	Approval الموافقة ■
	MATERIAL DESCRIPTION:	Information الإستعلام ☐
	1. SARAYA 100MM SERIES @ 1.4MM THICKNESS(RAL 9004) / AL TAISER ALUMINUM CO.	Coordination التوافق ☐
	2. 6MM HD BLUE+6MM THK A/S + 6MM THK CLEAR GLASS(TEMPERED) / GARDIAN GLASS	Review المراجعة ☐
	3. ACCESSORIES: RAGNI	
	4. SEALANT: WACKER GP	Trade الموضوع
		Structural عشوائي ☐
		Architectural معماري ■
		Mechanical / Plumbing ميكانيكا/سباكة ☐
	ATTACHMENT:	Civil defense ☐
	NEA-GS-830	Electrical كهرباء ☐
	MATERIAL SAMPLE INSTALLED IN BLOCK 35 BUILDING 3 1ST FLOOR	Attachment المرفقات
	SASO CERTIFICATE	Certificates الشهادات ☐
		Tech. Brochure منشور تقني ☐
		Manufacturer's Data & Specs. المصانع والمواصفات ☐
		Shop Drawings الرسم البياني ☐
		Sample عينة ☐
		Manual كتيب تعريف ☐
		Data file ملف بيانات ☐
		As Built Drawings مخطط على الواقع ☐
		Warranty ضمان ☐
		Others (Specify) أخرى (تذكر) ☐

شركة أبياتنا العقارية
Abyatona Real Estate Co
مشروع الأمير فواز الجنوب - أعالي جدة
خاص بإعتماد المخططات الشتوية
1010804729

For Contractor خاص بالمقاول

Requested by / طلب: 15/1/2023 — Resident Engineer / مهندس الموقع

Submitted By / مدير المكتب الفني: 18-1-2023 — Tech. Off. Manager

Noted by / الملاحظة: مدير المشروع — Project Manager

USE ONLY / خاص بالاستشاري

Received by / المستلم

Name / الاسم — Signature/التوقيع — Date: / /2022 التاريخ

Remarks:

لا مانع من اعتماد عينه الواجهه البراقه لاعمال الشبابيك لمشروع اعالي جدة والاعتماد مشروط يلزم المقاول بعمل دور كامل بلوك ٢٥ عمارة ٣ وتسليم للاستشاري ومن ثم عمارة كامله للتأكيد على الجودة ويلزم ضبط وزنه تجميع القطاع ويلزم تقديم الاكسسوارات للاعتماد وقطاع الومنيوم للتأكيد على مقاسات القطاع

Taken / الإجراء المتخذ: Code(B

التوقيع — Resident Engineer مهندس الموقع — Signature / التوقيع

Approved مقبول ☐ A
Approved with comments مقبول مع وجود ملاحظات ☐ B
Revise and Resubmit يصحح ويعاد تقديمه ☐ C
Rejected مرفوض ☐ D

Date / / التاريخ

Approval correction of documents made relative to submittal of this revision is not relieve the Contractor from compliance with the requirements of the drawings or specifications. This check is only for the purpose of generally complying with the design concept of the project and general compliance with the information given in the Contract documents. The Contractor is responsible for performing all quantities and dimensions, selecting fabrication processes and techniques of construction, coordinating his work with that of other trades, and performing his work in a safe, timely, and satisfactory manner.

Action / الإجراء المتخذ: SAK

OWNER المالك — CONSULTANT الاستشاري — CONTRACTOR المقاول

Received / المستلم

Contractor's Signature / توقيع المقاول: 1/26

JHP-QC-IF-005-0

Alee Jeddah project approval Cert. شهادة إعتماد مشروع أعالي جدة

رسما للمقاولات
Rasma Contracting

Saudi American Glass Company
Limited
Paid-up Capital SR 30,000,000

GLASS

الشركة السعودية الأمريكية للزجاج
ذات مسؤولية محدودة
رأس المال المدفوع : ٣٠,٠٠٠,٠٠٠

Date : 12 March 2020

TO WHOM IT MAY CONCERN

BRIGHT FRONT COMPANY FOR GENERAL CONTRACTING

We are pleased to confirm that the above Company are a large and valued customer of Saudi American Glass Co. Ltd. We have now supplied them with glass for a considerable length of time and have found that their professionalism, technical awareness and accuracy of work has always been of the highest level.

We would not hesitate in recommending them to anyone who wanted a top quality Supplier of Glazed Aluminium Window Systems.

GEOFFREY W. SPARKS
COMMERCIAL MANAGER

K-LITE

P.O.Box : 8418 Riyadh : 11482 - C.R.: 1010103944 C.C. No. : 8979
E-mail: saglass@saglass.com

شهادة مصنع الزجاج السعودي الأمريكي Saudi American Glass Company



رسما للمقاولات
Rasma Contracting

المشاريع المنفـذة



أعمال تسوير المشاريع
Making projects border walls







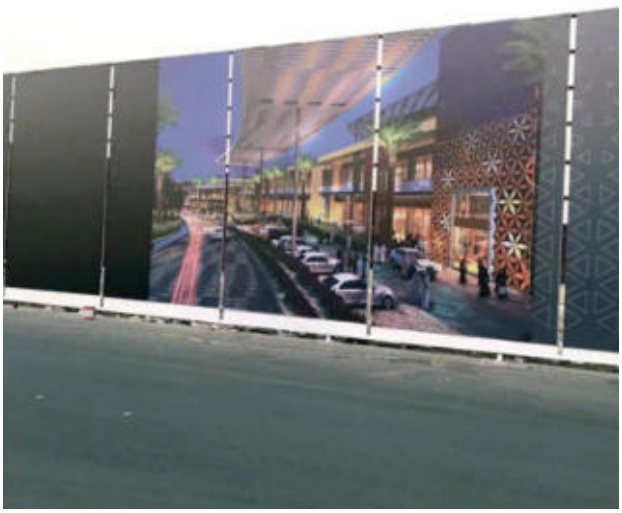



أعمال القواعد والنجارة
Foundations & Carpentry works







أعمال القواعد والنجارة
Foundations & Carpentry works





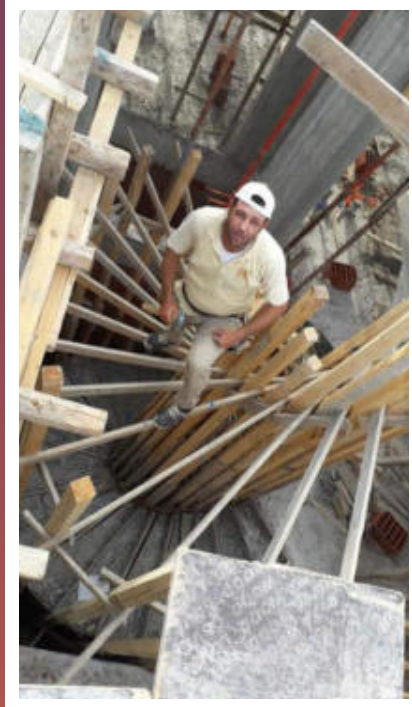



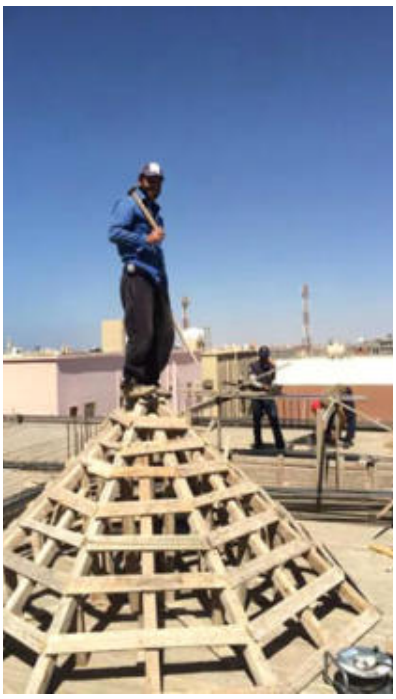

أعمال الميـدا
Concrete Screed Works





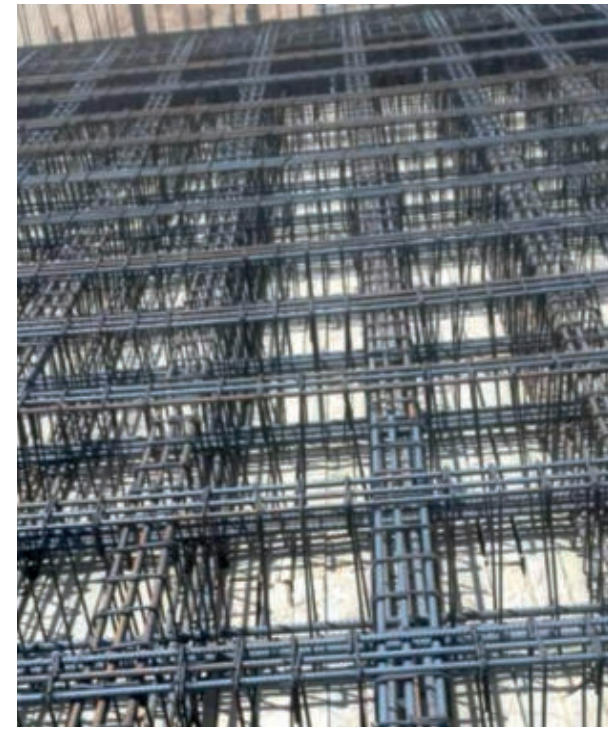



أعمال فيلا السيد وليد الرابح
Mr.Waleed Al Rabeeh Villa works







أعمال عزل الأسطح
Water Isolation of surfaces

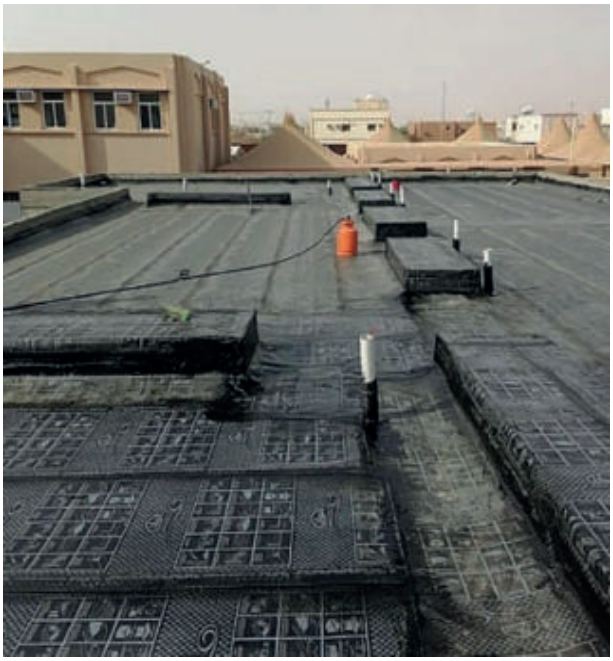







أعمال عزل الأسطح
Water Isolation of surfaces





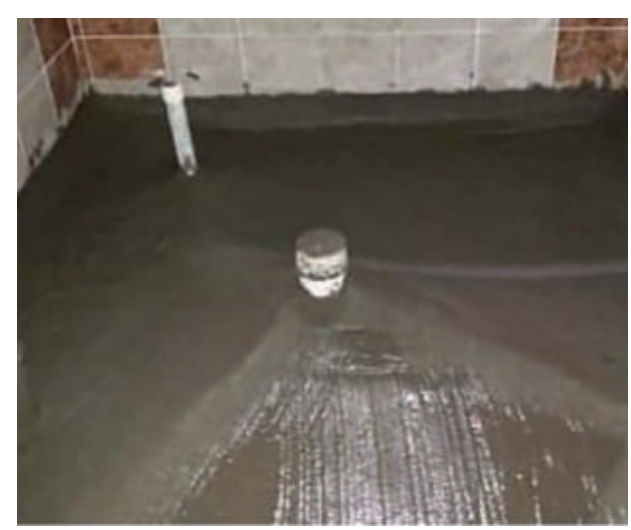

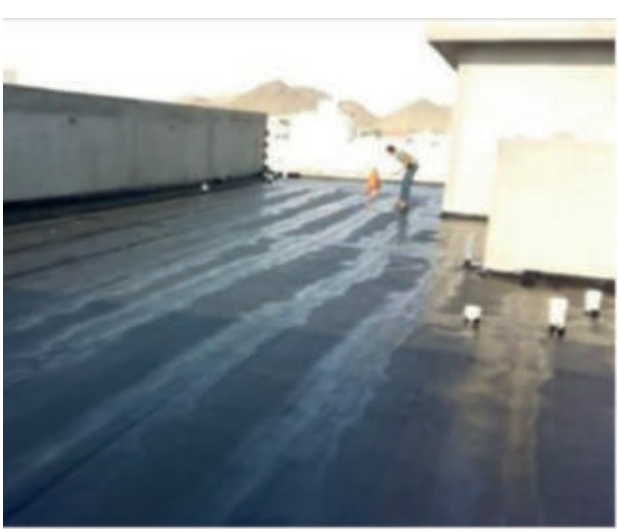

أعمال السفلته والإنترلوك
Foundations & Carpentry works







أعمال واجهات الحجر
Stone Facade Buildings Works

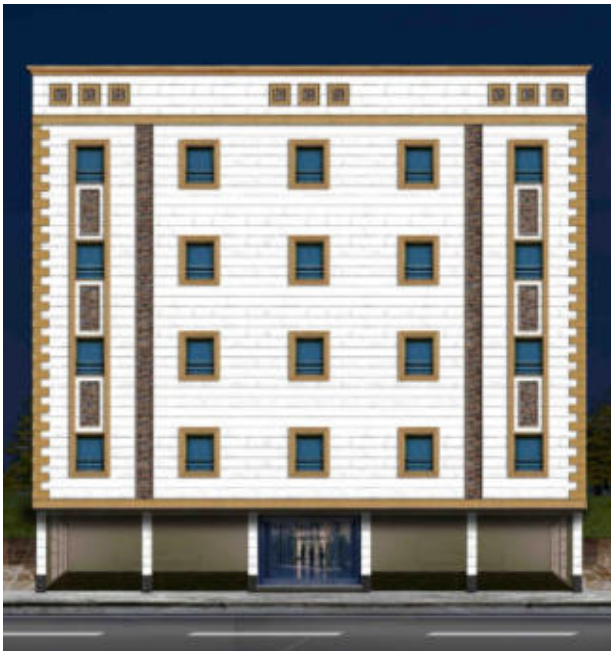



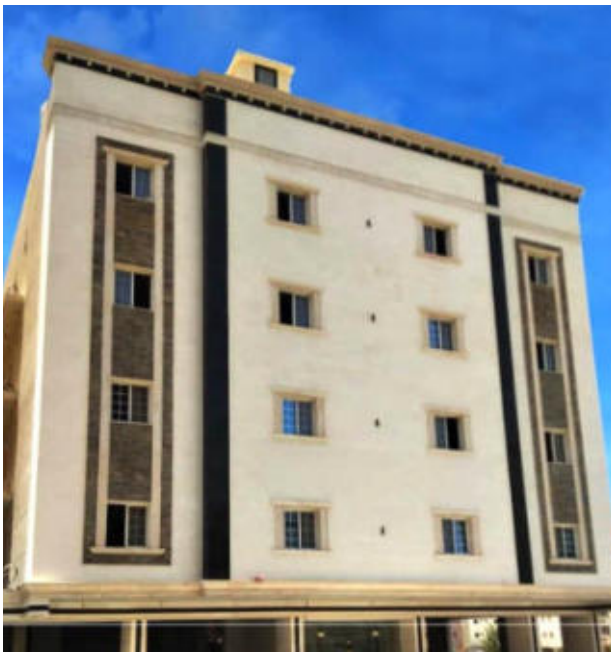



أعمال واجهات الحجر
Stone Facade Buildings Works







عيادات الشاكرين لطب الأسنان
Al-Shakreen Polyclinics for dentistry





عيادات الشاكرين لطب الأسنان
Al-Shakreen Polyclinics for dentistry





مجمع بني مالك أعمال الكلادينج والدهان

Cladding & painting works for Bani Malik Compound





مجمع بني مالك أعمال الكلادينج والدهان

Cladding & painting works for Bani Malik Compound





مجمع بني مالك أعمال الكلادينج والدهان

Cladding & painting works for Bani Malik Compound





مجمع بني مالك أعمال الكلادينج والدهان
Cladding & painting works for Bani Malik Compound





فندق الفيصل جدة بني مالك
Al-Faisal Hotel Jeddah Bani Malik









مجمع القدس الطبي أعمال الكلادينج والزجاج

Al Quds Medical Polyclinics Cladding & Glass works





مجمع القدس الطبي أعمال الكلادينج والزجاج
Al Quds Medical Polyclinics Cladding & Glass works





هنجر الشيخ فهد الربيعي - جدة وادي مريخ

Sheikh Fahad Al Rubayee Hanger - Jeddah Muriekh Valley





عمارة الشيخ فهد الربيعي - جدة الحمدانية

Sheikh Fahad Al Rubayee Building - Jeddah Hamadaniah



مشروع أبيـار الماشي - المدينة المنورة
Abiar Al Mashi Project - Al Madinah City





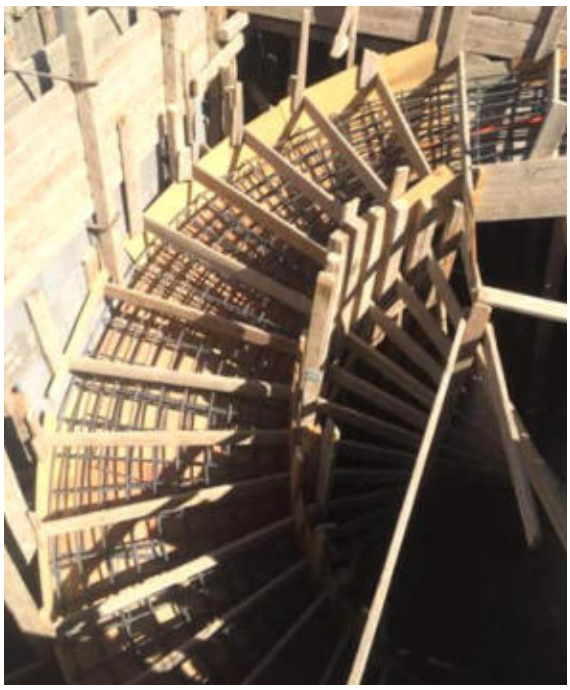



مشروع أبيــار الماشي - المدينة المنورة
Abiar Al Mashi Project - Al Madinah City

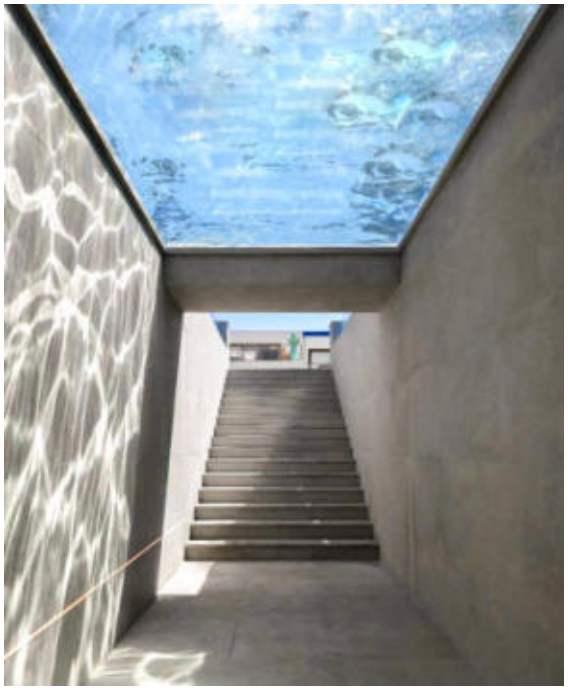



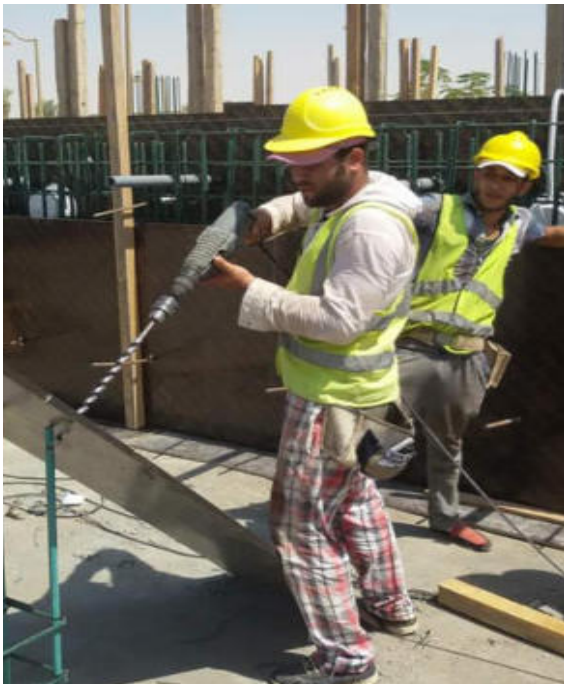



مشـاريع متـنـوعـة
Various Projects





مشـاريع متـنـوعـة
Various Projects





محطة بيـور إن
Pure In Fuel Station







محطة بيـور إن
Pure In Fuel Station





مشـروع أعـالـي جـدة
A Alli Jeddah Project



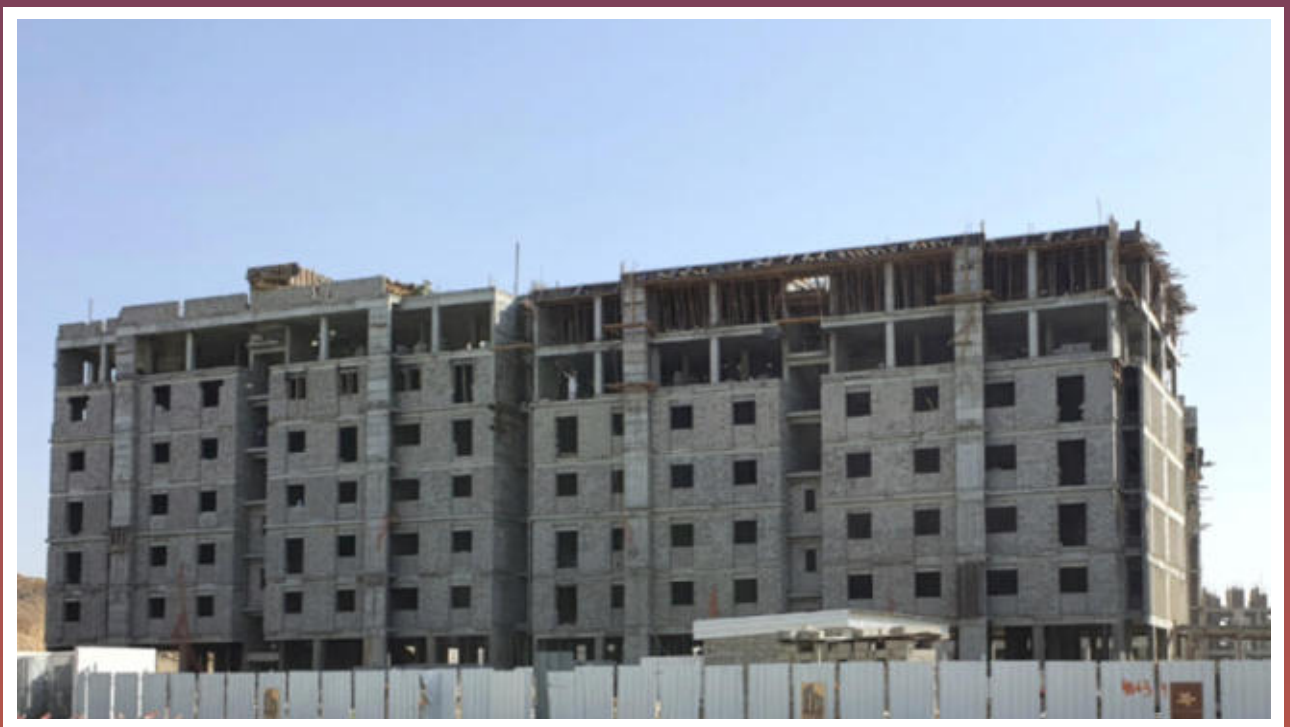

مشـروع أعـالـي جـدة
A Alli Jeddah Project







مشروع بوليفارد الحمدانية
Al Hamadaniah Bolivard Project







مشروع بوليفارد الحمدانية
Al Hamadaniah Bolivard Project





مشروع بوليفارد الحمدانية
Al Hamadaniah Bolivard Project









مشروع بوليفارد الحمدانية
Al Hamadaniah Bolivard Project





مشروع بوليفارد الحمدانية
Al Hamadaniah Bolivard Project









مشروع بوليفارد الحمدانية
Al Hamadaniah Bolivard Project







رسما للمقاولات

Rasma Contracting

شركة الواجهة البراقة (رسما)

0547990449 - 0551924833 - 0537090111